

연구활동종사자 온라인 정기교육 가입 및 진행 방법

1. 국가과학기술인력개발원(KIRD) 사이트 접속 (<http://cyber.kird.re.kr/main.do>)
영문버전은 "English" 선택하여 진행 (가입 및 진행방법은 국문과 동일)

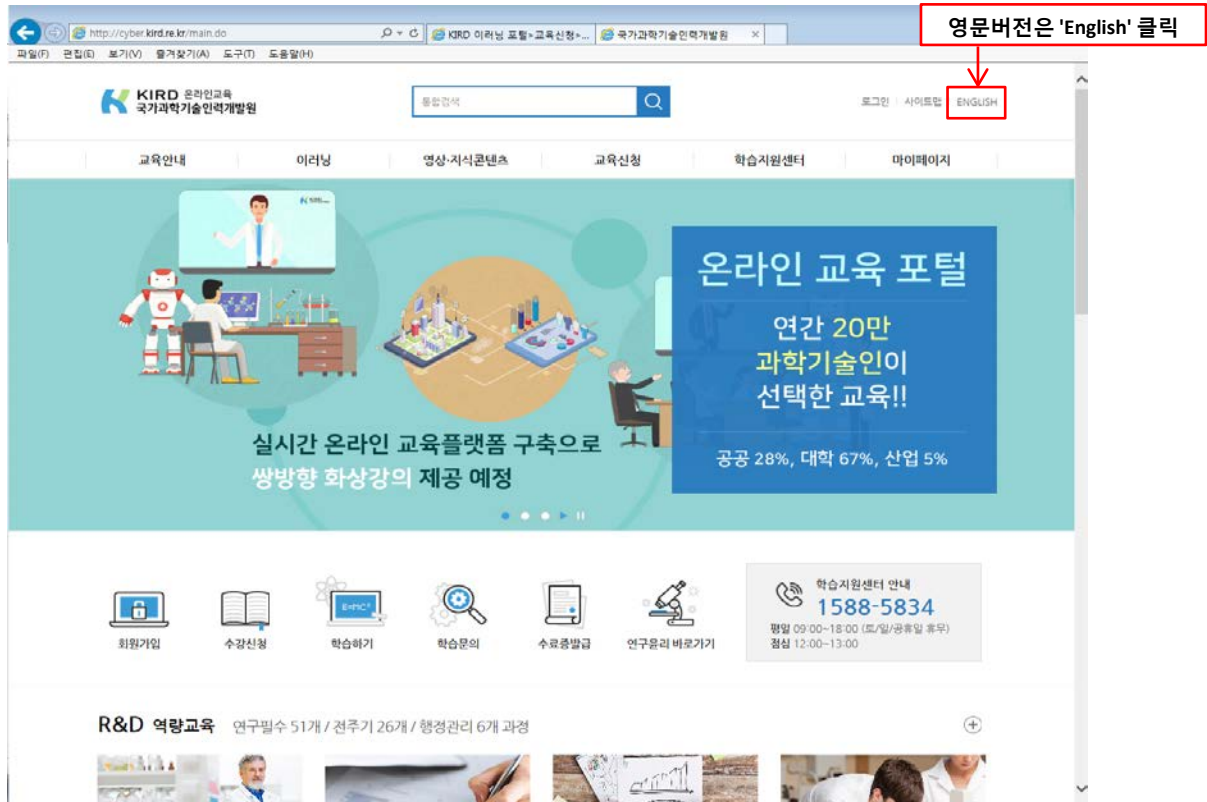

2. 로그인 클릭 후 회원가입 (기존 가입회원은 생략)

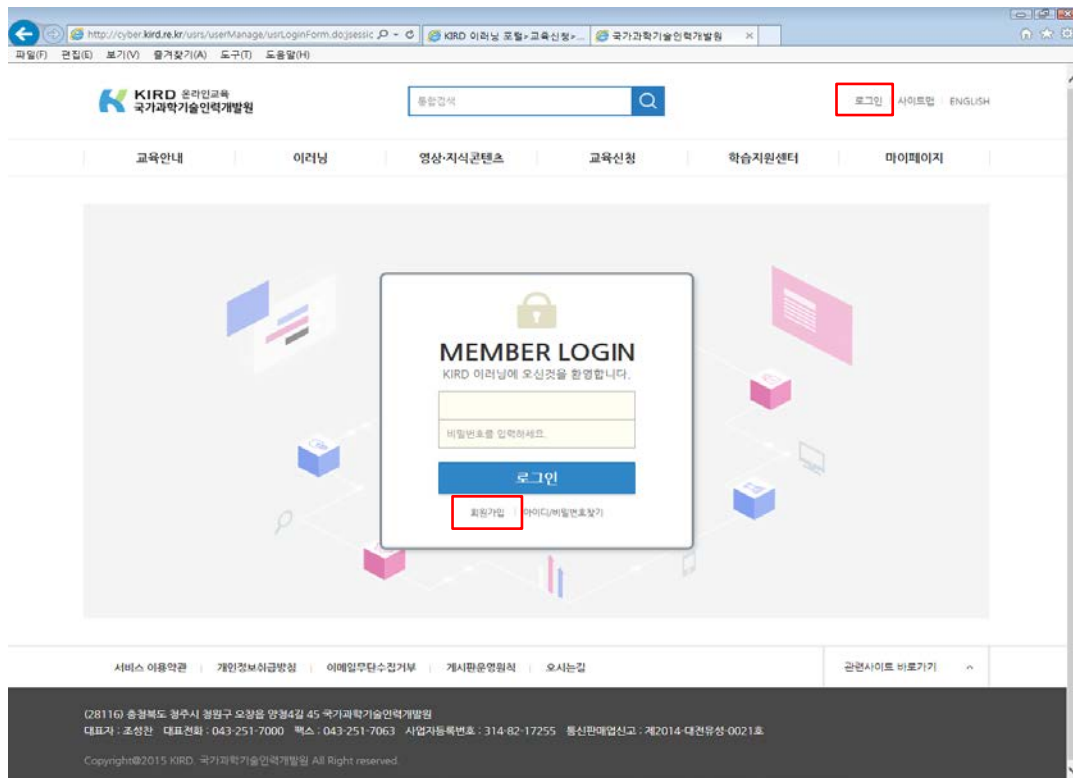

3. 이용약관 및 개인정보 인증 및 본인 확인 등 가입절차 진행

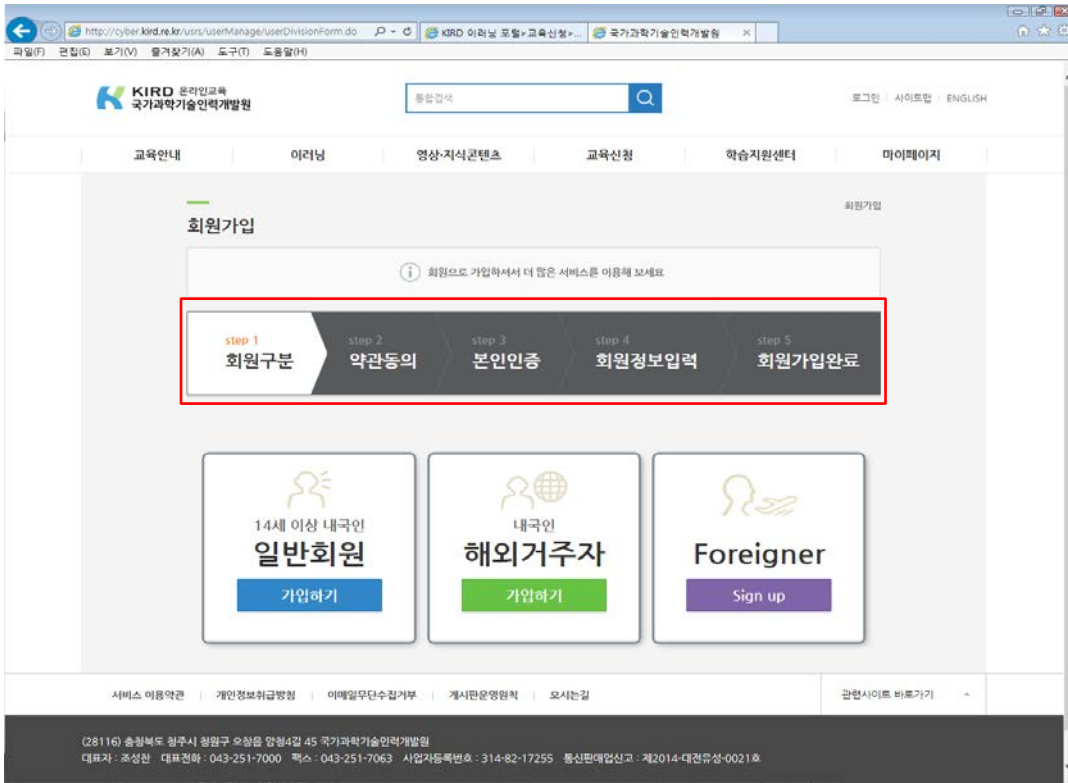

4. 정보입력 사항에서 기관선택은 3가지 중 각 소속기관명으로 선택

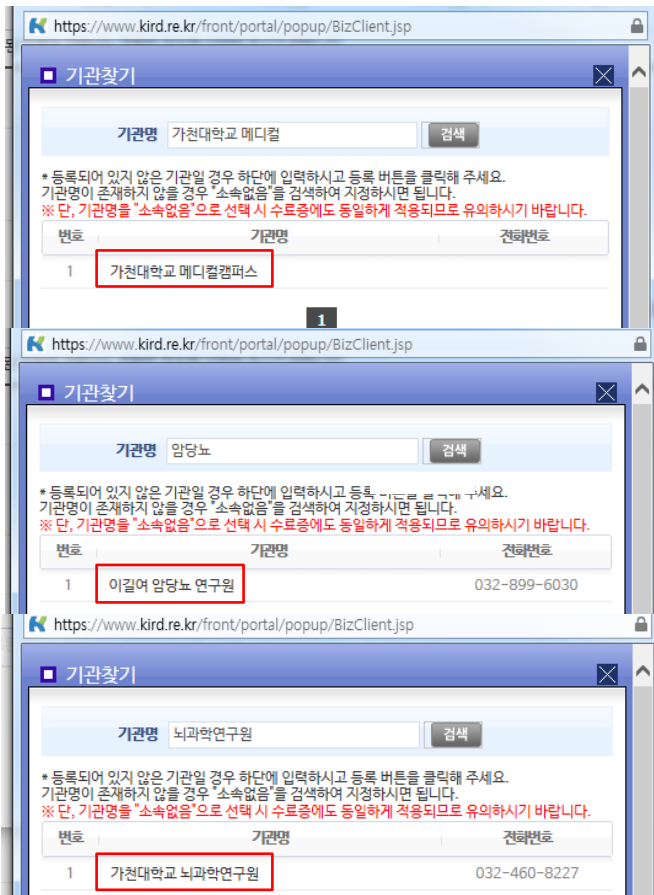

- "가천대학교 메디컬 캠퍼스"
메디컬 캠퍼스 학부생 및 대학원생
(보건과학/간호/약학대학)
의학전문대학원 연구활동종사자

- "이길여 암당뇨 연구원"
암당뇨 연구원 연구활동종사자

- "가천대학교 뇌과학연구원"
뇌과학연구원 연구활동종사자

※ 기존 가입회원은 개인정보수정에서 기관명 수정가능

5. 메인 페이지에서 교육신청>온라인교육 신청 클릭

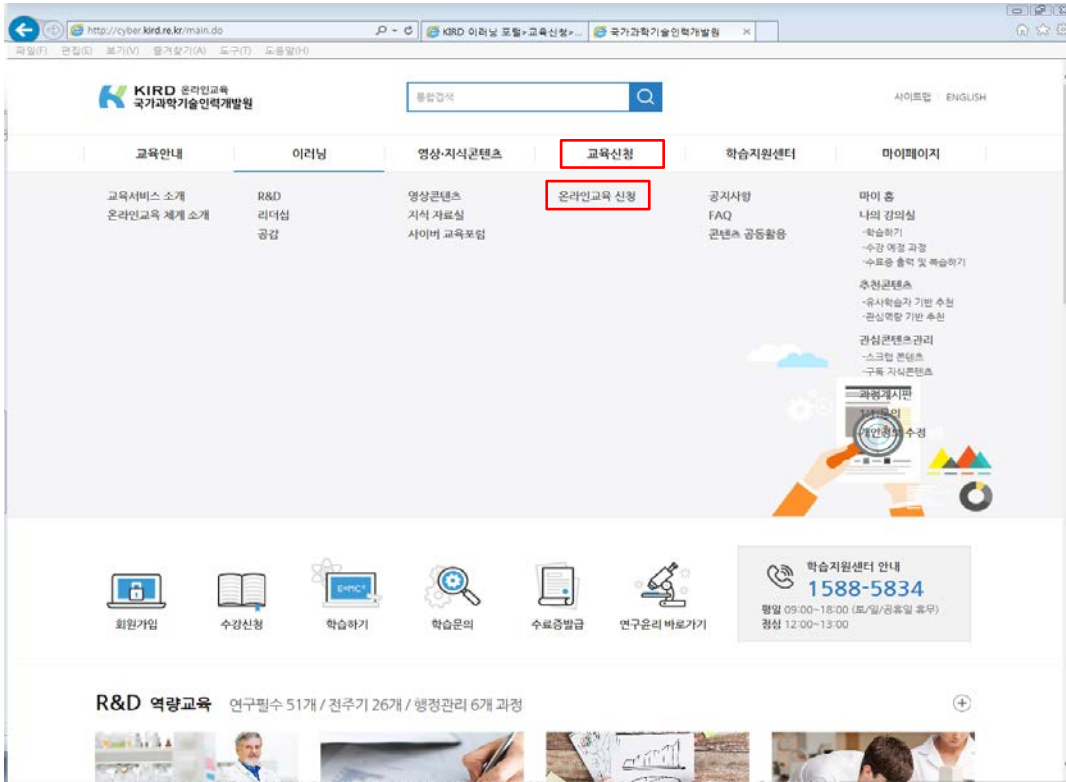

6. R&D 역량>연구필수>연구실안전 클릭(해당 과정으로 수료해야 법정안전교육으로 인정)

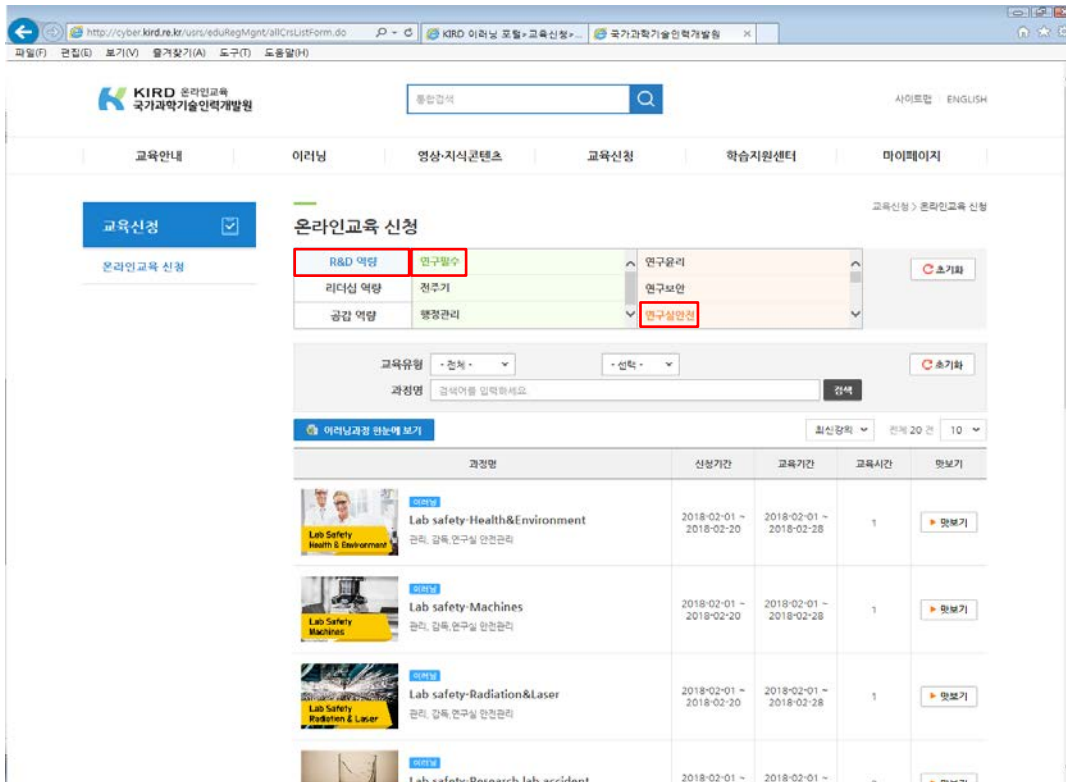

7. 연구실안전 과정중 반기별 6시간 수강신청 (1학기 6시간, 2학기 6시간, 년 12시간)
 - 안전의식(1학기), 연구실사고 I II(2학기) 필수과정+ 실험실습내용에 맞춰 교육과정 선택

| 과정명 | 신청기간 | 교육기간 | 교육시간 |
|------------------------------------|-------------------------|-------------------------|------|
| 연구실안전-가스 관리, 감독, 연구실 안전관리 | 2018-02-01 ~ 2018-02-20 | 2018-02-01 ~ 2018-02-28 | 2 |
| 연구실안전-기계 관리, 감독, 연구실 안전관리 | 2018-02-01 ~ 2018-02-20 | 2018-02-01 ~ 2018-02-28 | 1 |
| 연구실안전-방사선, 레이저 관리, 감독, 연구실 안전관리 | 2018-02-01 ~ 2018-02-20 | 2018-02-01 ~ 2018-02-28 | 1 |
| 연구실안전-보건, 환경 관리, 감독, 연구실 안전관리 | 2018-02-01 ~ 2018-02-20 | 2018-02-01 ~ 2018-02-28 | 1 |
| 연구실안전-생물 관리, 감독, 연구실 안전관리 | 2018-02-01 ~ 2018-02-20 | 2018-02-01 ~ 2018-02-28 | 2 |
| 연구실안전-소방 관리, 감독, 연구실 안전관리 | 2018-02-01 ~ 2018-02-20 | 2018-02-01 ~ 2018-02-28 | 1 |
| 연구실안전-안전의식 관리, 감독, 연구실 안전관리 | 2018-02-01 ~ 2018-02-20 | 2018-02-01 ~ 2018-02-28 | 2 |
| 연구실안전-연구실사고 관리, 감독, 연구실 안전관리 | 2018-02-01 ~ 2018-02-20 | 2018-02-01 ~ 2018-02-28 | 2 |

8. 해당과정 수강신청 후 학습

연구실안전-연구실사고

- 신청기간: 2018.02.01 ~ 2018.02.20
- 교육기간: 2018.02.01 ~ 2018.02.28
- 신청시간: 2시간
- 교육비: 0원

수강신청

과정소개 | 학습목차 | 포함된 Topic

- 학습목표**
연구 분야별 발생하는 연구실 사고를 사전에 방지하고 사고가 발생 시 피해를 최소화 할 수 있다.
- 교육대상**
연구실동종사자
- 교육 특징 및 기대효과**

| 항목 | 전도율 | 접한 | 시험 | 과제 |
|------|-----|----|----|----|
| 수료진수 | 100 | 0 | 60 | 0 |

9. 해당과정 종료일이전까지 학습 시행 (출석, 평가 점수 수료기준 달성시 수료)

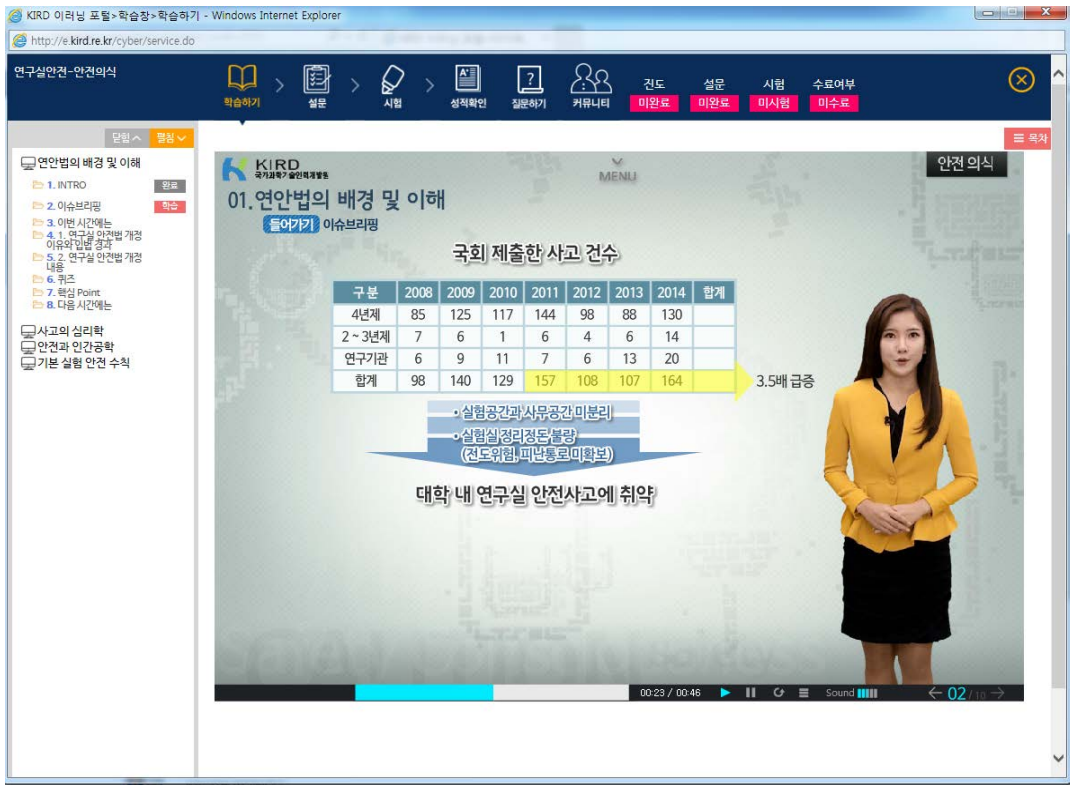

10. 교육과정(6시간/반기) 이수 후 수료증을 발급하여 제출기한내 각 학과 행정실로 제출
 ※ 교육사이트 이용중 학습관련 문의사항은 1588-5834로 문의

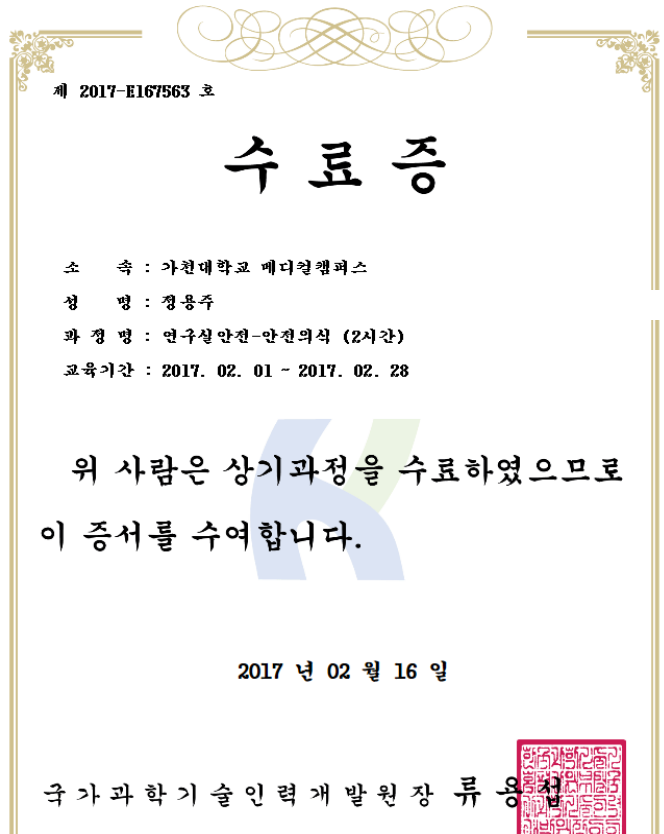

교육신청 마감은 매월 1~20일까지이며
 교육신청 후
 "3과정 미수료시, 또는 동일과정 3번
 미수료시 익월 한달 동안 수강이 제한"
 되오니 참고하시기 바랍니다.